

NYÍRMEGGYES KÖZSÉG TELEPÜLÉSSZERKEZETI TERV M=1:14 000

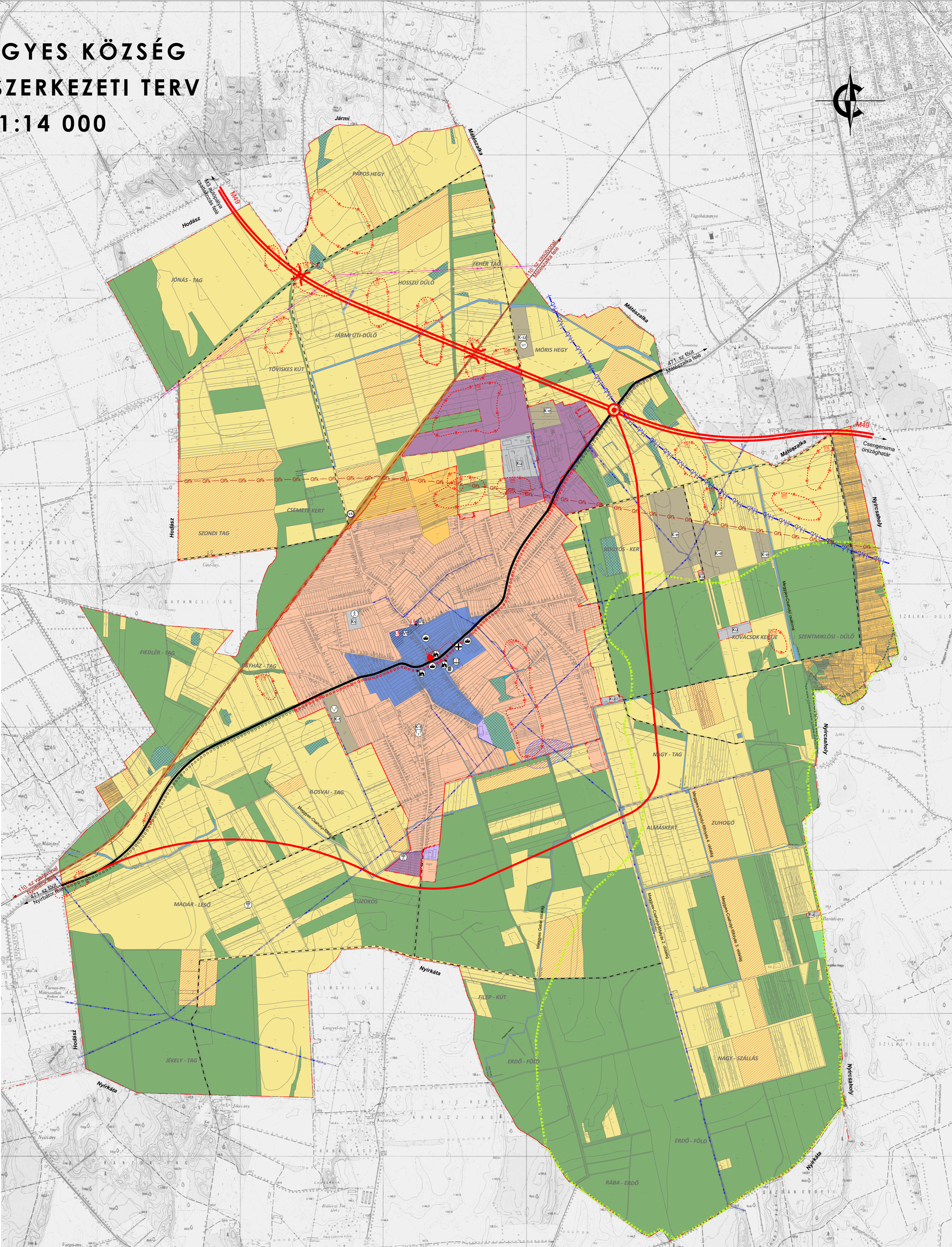

- Jelmagyarázat**
- Beépítésre szánt területek
 - Falusias lakóterület (Lf)
 - Településközpont területe (Vf)
 - Kereskedelmi szolgáltató terület (Ksz)
 - Gazdasági terület - Egyéb ipari terület (Ge)
 - Különleges terület (K)
 - Sport terület (Ksp)
 - Mezőgazdasági üzemi terület (Kü)
 - Beépítésre nem szánt területek
 - Gazdasági erdőterület (E)
 - Védelmi erdőterület (Ev)
 - Általános mezőgazdasági terület (M)
 - Kertes mezőgazdasági terület (Mk)
 - Vízgazdálkodási terület (V)
 - Közpark (Z)
 - Természeti terület (Tk)
 - Különleges terület (K-)
 - Megújuló energiatermelési terület (K-e)
 - Természeti terület (K-t)
 - Szennyvíztelep (K-sz)
 - Köztérpályás közlekedési terület
 - Belvízelvezetett terület
 - Gyümölcskatasztrálé érintett területek
 - Közigazgatási határvonal
 - Belületi határvonal
 - Megszűnt belületi határvonal
 - Módosított belületi határ
 - Beépített és beépítésre szánt terület határvonal
 - Régi építési hely
 - Műemléki környezet
 - Villamosenergia átviteli hálózat (22 KV feszültségig, biztonsági övezettel):
 - Külterület: 3,0-3,0 m
 - Belterület: 2,5-2,5 m
 - Villamosenergia átviteli hálózat (132 KV feszültségig, biztonsági övezettel):
 - Kü- és belterület: 13,0-13,0 m
 - Védőtávolság és mérete
 - Funkciójárási területekben megváltozó területfelhasználás
 - Funkciójában megváltozó a tevékenység felhasználását követő területfelhasználás
 - Országos műemlék
 - Helyi jelentőségű védett érték
 - Földgázvezeték (meglévő)
 - Földgázvezeték
 - Vízvezeték
 - Ivóvíz vezetékek
 - Ivóvíz távvezeték
 - Meglévő Tervezett
 - Gyorforgalmi út
 - Főút
 - Külterületen országos mellékút
 - Belterületen gyűjtőút
 - Kerékpárút
 - Különszintű közúti csomópont
 - Fontosabb szintben kereszteződés
 - Szintben vasúti kereszteződés
 - Közúti/vasúti felüljáró
 - Fő átdutak
 - Vasútvonal
 - szimbólumok
 - Oktatási központ
 - Igazgatási központ
 - Kereskedelmi központ
 - Egyházi központ
 - Egészségügyi központ
 - Sport központ
 - Temető
 - Adó-, Vevőtorony, átjátszó állomás
 - Vasútiállomás
 - Szennyvíztelep
 - Országos Területrendezési Terv, MfT szerinti, a településszerkezeti elemek:
 - Ökológiai hálózat - Puffer terület határa
 - Tájvédelmi terület határa



NYÍRMEGGYES KÖZSÉG ÖNKORMÁNYZATA KÉPVISELŐ-TESTÜLETE 44/2023. (VI. 15.) ÖNKORMÁNYZATI HATÁROZATA

 polgármester

 jegyző

 Tervező, Építő és Kereskedelmi Kft. H-4400 Nyíregyháza, Selyem u. 23. Tel.: 06-42/435-476, Tel./Fax: 06-42/435-477	MEGRENDELŐ: NYÍRMEGGYES KÖZSÉG ÖNKORMÁNYZATA H-4722 Nyírmeggyes, Petőfi S. út 6.	MUNKASZÁM: T-23/2019 DÁTUM: 2023. június
	TELEPÜLÉS, IGAZGATÁSI TERÜLET MEGNEVEZÉSE: NYÍRMEGGYES TELEPÜLÉSENRENDEZÉSI TERVE	TERVEZŐ: szerkezeti terv MÉRÉTKARÁNY: M=1:14 000
TERVEZŐ MUNKATÁRS: Ugochukwu Georgina	TERVEZŐK: Labbanecz András TT-15-0378	ÜGVEZETŐ IG.: Végő József